

Liste des emplacements réservés: (symbole 11)

N° opération	Désignation de l'opération
1	Elargissement de la RD111 sur une emprise de 15m de par et d'autre de la voie
2	Rédressement, aménagement et élargissement à 18m d'emprise de la RD109
3	Création d'aménagements de sécurité le long de la RD214 dans le bourg de Martillac
4	Aménagement de circulations douces le long de la RD111E4
5	Création de logements sociaux au lieu dit Jean-Gille
6	Aménagement du carrefour devant la mairie entre l'avenue Charles de Gaulle et la route de Mirebeau
7	Aménagement d'un espace public autour du puits de Mondet
8	Création de logements sociaux au lieu dit Massiot-Sud
9	Création d'un espace de retournement routier sur le chemin de la Grange au lieu-dit Malleprat
10	Elargissement de la ruelle à l'arrière de la mairie sur une emprise de 5m de large et environ 28m de long
11	Amélioration du carrefour entre le chemin de Carosse et le route de Jean de Ramon
12	Aménagement routier d'entrée de bourg sur la RD 214E4
13	Aménagement de sécurité du carrefour de Vigneau de bas sur la RD 111E4
14	Aménagement du carrefour RD 214 et RN 113
15	Création d'un réservoir d'eau potable

Bénéficiaire	Surface
Département	5,17 ha
Département	1,30 ha
Commune	1000 m2
Commune	2,23 ha
Commune	9000 m2
Commune	300 m2
Commune	600 m2
Commune	2,00 ha
Communauté de communes de Montesquieu	625 m2
Commune	140 m2
Commune	700 m2
Commune	3400 m2
Commune	140 m2
Commune	1000 m2
Commune	1000 m2

Liste des éléments du patrimoine identifiés (symbole 6)

1. Le pont dit romain sur la RD111 au lieu-dit La Sablière.
2. La Chapelle à l'arrière de la Solitude et de Vigneau de Haut.
3. Le puits route de Tartavisa.
4. Le puits de Mondet.
5. La fontaine route de Mirebeau (puits de Mirebeau).
6. Le puits de la Jaugueyre (route de la Jaugueyre).
7. Le puits de La Roche (route de La Roche).
8. Le puits de Carrelet.
9. La fontaine Jean-Gilles.
10. Le Breyra et les cours d'eau.

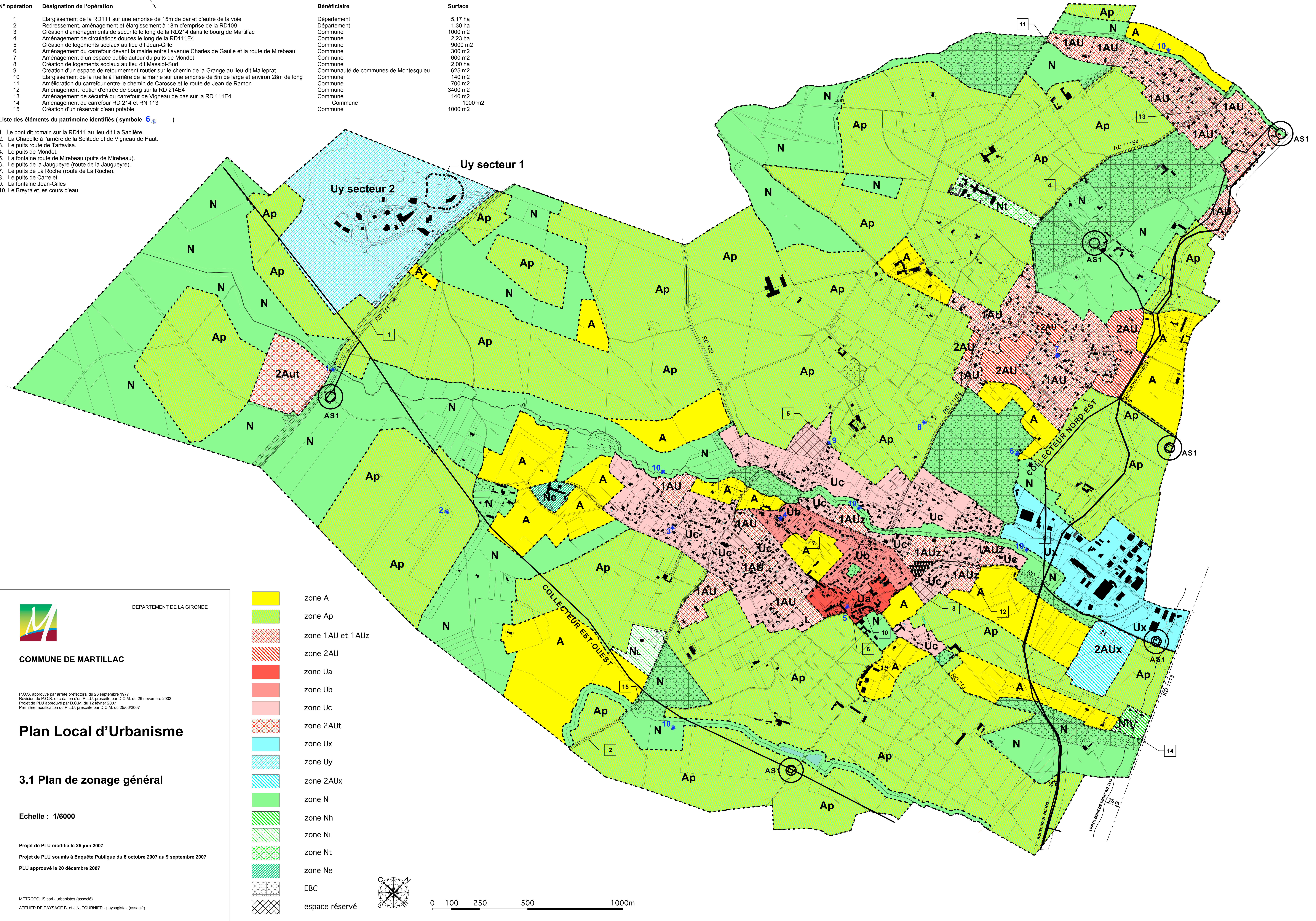



DEPARTEMENT DE LA GIRONDE

COMMUNE DE MARTILLAC

P.D.S. approuvé par arrêté préfectoral du 26 septembre 1977
Révision du P.D.S. et création d'un P.L.U. présentée par D.C.M. du 25 novembre 2002
Projet de PLU approuvé par D.C.M. du 12 février 2007
Première modification du P.L.U. présentée par D.C.M. du 25/08/2007

Plan Local d'Urbanisme

3.1 Plan de zonage général

Echelle : 1/6000

Projet de PLU modifié le 25 juin 2007
Projet de PLU soumis à Enquête Publique du 8 octobre 2007 au 9 septembre 2007
PLU approuvé le 20 décembre 2007

METROPOLIS sarl - urbanistes (associé)
ATELIER DE PAYSAGE B. et J.N. TOURNIER - paysagistes (associé)

- zone A
- zone Ap
- zone 1AU et 1AUz
- zone 2AU
- zone Ua
- zone Ub
- zone Uc
- zone 2AUt
- zone Ux
- zone Uy
- zone 2AUx
- zone N
- zone Nh
- zone Nl
- zone Nt
- zone Ne
- EBC
- espace réservé

