DOSSIER : 23-002
DATE : 2 juin 2023
FICHIER : 23002-DCE.dwg

Dossier consultation des entreprises

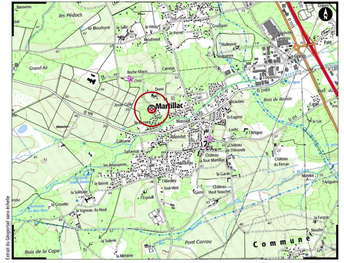

Extrait du Référentiel Local Bordeaux

Relevé topographique + Plan projet

Route de Jean Gilles

Commune de MARTILLAC

Planche 8 / 11

SANCHEZ CARRÉ

Mathieu SANCHEZ
& Gilles ESCARRET
contact@sanchez-gbe.com
www.sanchez-gbe.com

LA BREDE
25 et 25 bis Chemin d'Eyquem
33650 La Brède
Tél : 05 57 97 95 95
Fax : 05 57 97 95 96

ANDERNOS-LES-BAINS
5 Bis Rue du XI Novembre
(Place du marché)
33510 Andernos-les-bains
Tél : 05 56 26 11 40

GÉOMÈTRE-EXPERT
Membre de la chambre européenne
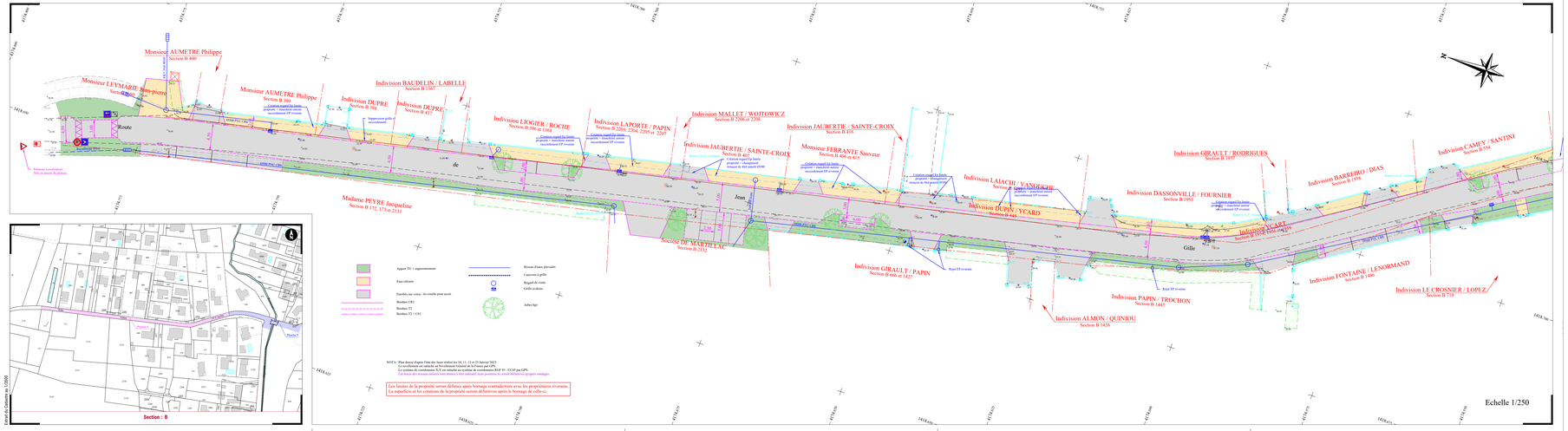
SEULS LES PLANS ÉTABLIS EN COULEUR PAR LA DÉNOMINATION DU GROUPE CONTIENNENT LEUR AUTHENTICITÉ.